RÉPUBLIQUE FRANÇAISE
*Liberté*
*Égalité*
*Fraternité*

LE CENTRE DES MONUMENTS NATIONAUX

# FÊTE SES 110 ANS

# Programmation culturelle automne-hiver 2024

**Retrouvez toutes les animations sur nos réseaux sociaux et sites web :**
www.chartres-cathedrale.fr
www.chateau-chateaudun.fr
www.fougeres-sur-bievre.fr
www.chateau-talcy.fr

110 ANS 1914-2024 CENTRE DES MONUMENTS NATIONAUX

# LES MANIFESTATIONS FÉDÉRATIVES

## MONUMENT JEU D'ENFANT

### Samedi 19 et dimanche 20 octobre 2024

**Tarif unique : 7 € pour les adultes ; gratuit pour les enfants**

### Déambulation ludique par la Compagnie Nuit et Jour

**Au château de Châteaudun**

les 19 et 20 octobre 2024 à 10h30, 14h00, 15h00, 16h00

Venez déambuler dans les jardins et le château de Châteaudun. Le temps d'une halte, livrez-vous à quelques exercices dansés et ludiques afin d'éveiller tous vos sens par le mouvement. Une proposition originale de la Compagnie Nuit et Jour pour (re-)découvrir le château de Châteaudun ! Cette initiation à la Présence Mobilité Danse permettra aux participants d'explorer tout à la fois le château et ses sensations. Une expérience conçue comme un moment de partage à vivre entre parents et enfants. Chaque déambulation se conclura par la présentation d'un court extrait du spectacle *Safari chorégraphique*, proposé par cette compagnie de danse contemporaine.

**Durée : 55 mn. 7,00 €**

### Animation « Au temps des découvertes » par le Banquet du Roy

**Au château de Fougères-sur-Bièvre**

les 19 et 20 octobre 2024 à 14h30 et 16h00

Le Banquet du Roy vous propose un voyage dans le temps pour découvrir comment les habitants du château de Fougères-sur-Bièvre se divertissaient au XVIe siècle. À travers un atelier interactif et ludique, ce duo de musiciens passionnés amène à la découverte de timbres atypiques et insolites de nombreux instruments anciens avec la participation des auditeurs. Petits et grands découvrent un univers musical riche et varié avant de s'essayer à quelques pas de danses de la Renaissance. Venez traverser le temps avec le Banquet du Roy et profitez d'un moment inoubliable de partage et d'enchantement.

**Durée : 45 mn. 7,00 €**

### Spectacle « Odes ordinaires »

**Au château de Talcy**

les 19 et 20 octobre 2024 à 14h15

Quoi de mieux que la musique et la poésie pour faire une fête en l'honneur du poète Pierre de Ronsard ? Venez découvrir ce poète du XVIe siècle grâce à un spectacle unique créé par la conteuse Esmé Planchon, pour le château de Talcy. *Odes ordinaires* est un spectacle alliant contes, poésie et musique, pensé pour le jeune public.

**Durée : 60 mn. 7,00 €**

### Atelier de création poétique

**Au château de Talcy**

les 19 et 20 octobre 2024 à 15h30

Après le spectacle, tel Ronsard, laissez-vous inspirer par la demeure qui a accueilli la belle Cassandre Salviati en vous essayant, le temps d'un atelier, à la création poétique. Pour les petits et grands amateurs de mots.

**Durée : 75 mn. 7,00 €**

# CONTES & HISTOIRES

## Du samedi 21 décembre 2024 au dimanche 05 janvier 2025

### Tarif unique : 7 € pour les adultes ; gratuit pour les enfants

### Spectacle « Délices contés et autres gourmandises » par le Manoir aux histoires

**Au château de Châteaudun**

le 22 décembre 2024 à 11h00 et 15h00

Le château de Châteaudun vous propose de régaler vos oreilles en vous proposant un spectacle interactif intitulé "Délices contés et autres gourmandises". Entre deux pauses musicales, les spectateurs seront invités à résoudre des énigmes et à répondre à des devinettes pour célébrer les spécialités culinaires festives. Un moment ludique à partager en famille pour se mettre en appétit de douceurs merveilleuses. Réservation conseillée !

**Durée : 60 mn. 7,00 €**

### Spectacle « Qu'est-ce qui se passe cet hiver » par la compagnie de l'intruse

**Au château de Châteaudun**

Le 29 décembre 2024 à 11h00 et 15h00

Plongez dans l'univers merveilleux des fêtes de fin d'année en profitant d'un spectacles de contes où marionnettes, théâtre d'ombre et kamishibaï sauront séduire petits et grands. Entre conte populaire, récit original et inventé, le spectacle "Qu'est-ce qui se passe cet hiver ?" présente trois histoires amusantes et émouvantes qui invitent à réfléchir sur le regard que l'on porte sur l'autre et sur la nécessité de se montrer solidaire. Réservation conseillée !

**Durée : 60 mn. 7,00 €**

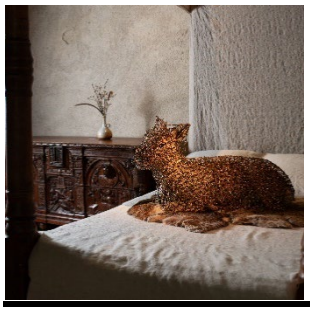

### Conférence contée par Michel Maraone

**Au château de Fougères-sur-Bièvre**

le 22 décembre 2024 à 15h00

L'exposition *Nature sauvage* de Julien Salaud peuple toute l'année le château de créatures hybrides donnant au monument des allures tout à fait merveilleuses. Il devient ainsi le lieu idéal pour Michel Maraone, le Saltimbanque de la Loire, pour vous instruire sur les animaux fantastiques. Le conteur oscillera entre conférence et récits de légendes pour faire plonger chacun et chacune dans un univers plein de magie. Les licornes et autres bêtes imaginaires n'auront plus de secrets pour vous et petits et grands se laissera porté dans un univers extraordinaire. Réservation conseillée !

**Durée : 60 mn. 7,00 €**

### Spectacle « Contes de la Renaissance » par Garance

**Au château de Fougères-sur-Bièvre**

le 27 décembre 2024 à 15h00

Depuis la Renaissance qui a marqué l'architecture de Fougères-sur-Bièvre jusqu'à aujourd'hui, ce monument a de nombreuses histoires à livrer. Garance se fera un plaisir de vous faire découvrir avec entrain des récits adaptés qui vous feront tour à tour rire, sourire et réfléchir. Plongez dans l'Histoire et laissez-vous éblouir par la magie des contes pour entrer dans la merveille de Noël.

Réservation conseillée !

Durée : 45 mn. 7,00 €

## Spectacle « Délices contés et autres gourmandises » par le Manoir aux histoires

**Au château de Fougères-sur-Bièvre**

le 28 décembre 2024 à 11h00 et 15h00

Le château de Fougères-sur-Bièvre vous propose de régaler vos oreilles en vous proposant un spectacle interactif intitulé "Délices contés et autres gourmandises". Entre deux pauses musicales, les spectateurs seront invités à résoudre des énigmes et à répondre à des devinettes pour célébrer les spécialités culinaires festives. Un moment ludique à partager en famille pour se mettre en appétit de douceurs merveilleuses. Réservation conseillée !

**Durée : 60 mn. 7,00 €**

## Animation « Dessine-moi Talcy : exploration artistique et historique du château »

**Au château de Talcy**

les 22 et 28 décembre 2024 à 10h30

Le château de Talcy vous propose une visite insolite et exceptionnelle qui allie découverte historique et expression artistique. Laissez-vous conter l'histoire des différents propriétaires ayant marqué ce lieu d'exception, admirez les collections jusque dans leurs moindres détails puis prenez la pose pour les croquer. Cette visite dessinée vous offrira une occasion unique de fixer durablement vos émotions et vos inspirations dans un fanzine que vous créerez vous-même. Rendez-vous au château de Talcy pour appréhender l'histoire de manière joyeuse et interactive. Vivez une expérience qui promet d'être inspirante.

**Durée : 90 mn. 7,00 €**

## Visite contée « la merveille des contes »

**Au château de Talcy**

les 22 et 28 décembre 2024 à 15h00

Vous aimez les histoires ? Vous voulez découvrir ou redécouvrir le château de Talcy ? Les visites contées de Claire Rassinoux sont faites pour vous. Laissez-vous conduire à travers le monument, dans un parcours ponctué de pauses qui vous permettront d'écouter de beaux récits. Plongez dans la magie merveilleuse des châteaux, de l'hiver et de ses fêtes qui prendra vie au son de la voix de votre guide.

**Durée : 90 mn. 7,00 €**

## Spectacle « La forêt des Grimm » par la compagnie de l'intruse

**Au château de Talcy**

les 27 décembre 2024 à 11h00 et 15h00

Plongez dans l'univers merveilleux des fêtes de fin d'année en profitant d'un spectacle présentant l'adaptation de « Hansel et Gretel », l'un des plus célèbres contes des frères Grimm. On croit souvent bien connaître les histoires des Grimm, mais dès qu'elles se font entendre, le silence advient et nous découvrons toujours quelque chose que nous avions oublié ou perdu, quelque chose dont la beauté et la profondeur sont inépuisables. Réservation conseillée !

**Durée : 60 mn. 7,00 €**

# LES RENDEZ-VOUS DE L'AUTOMNE-HIVER

## CATHÉDRALE DE CHARTRES

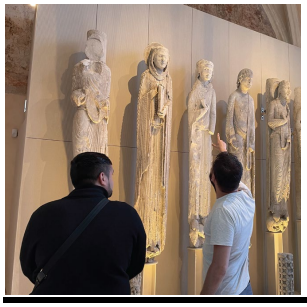

### Visite guidée du Trésor

Tous les jours sauf le dimanche matin à 10h30 et 15h30

Dans les pas d'un passionné, découvrez l'histoire des objets emblématiques de la collection : objets liturgiques (orfèvrerie, textiles, exvoto), éléments du Portail royal et du jubé... qui n'auront plus de secrets pour vous.

**7,00 € et 5,50 €.** Visite uniquement en français.

### Visite libre du Trésor

Tous les jours sauf le dimanche matin à 10h, 11h, 11h30, 12h, 14h15, 15h15 et 16h15

Découvrez un véritable petit musée de la cathédrale riche de 150 œuvres et objets précieux présentés en majesté dans un écrin architectural entièrement restauré.

**7,00 € et 5,50 €.** Visite uniquement en français.

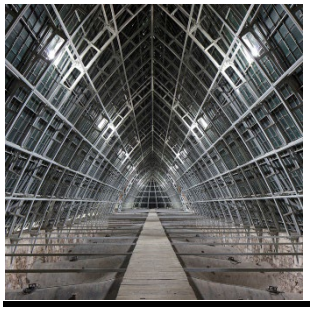

### Visite guidée des hauteurs

Tous les jours sauf le dimanche matin à 11h30 et 14h30

Suivez notre guide et grimpez par l'escalier hélicoïdal à la découverte des parties hautes de la cathédrale de Chartres ! Déambulez le long du transept nord pour admirer les arcs-boutants depuis la toiture, une partie de la tour nord et le grand comble avec son imposante charpente métallique.

**7,00 € et 5,50 €.** Visite uniquement en français.

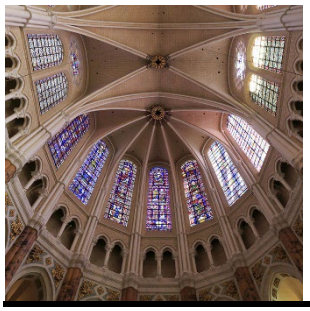

### Visite guidée de la cathédrale

Le mercredi à 14h30

Cathédrale emblématique de l'art gothique, Notre-Dame de Chartres révèle toute l'ingéniosité de ses bâtisseurs. A travers son histoire, son architecture, sa sculpture et ses vitraux, vous découvrirez un édifice dont la renommée n'est plus à faire. Un périple au cœur de la cathédrale qui vous révèlera les spécificités de ce site caractéristique du Moyen Age à son apogée.

**7,00 € et 5,50 €.** Visite uniquement en français. A partir de 7 ans.

# CHÂTEAU DE CHÂTEAUDUN

## ARC(t)HIPEL : le Centre Pompidou s'invite en région Centre

### du 18 octobre au 03 novembre 2024

Le Château de Châteaudun accueille une exposition de Suzanne HUSKY qui aura lieu du 20 juin au 03 novembre 2024. Son travail témoigne de son engagement politique et écologique dans la relation à la terre et aux cours d'eau. Dans le cadre du festival AR(t]CHIPEL, deux œuvres, en contrepoint, ont été choisies et seront visibles au château du 18 octobre au 03 novembre 2024. Les œuvres de Luc Ferrari « Music Promenade », et de Su-Mei Tse « L'Écho », où la dimension sonore est centrale, invitent le visiteur à une immersion dans le (s) paysage (s) pour l'approcher sous un angle sensitif et poétique.

**7,00 €**

## Histoire des alliances avec le peuple castor

### Suzanne Husky

### ***Exposition*** *Un artiste, un monument*

### du 15 juin au 03 novembre 2024

Avec « Histoire des alliances avec le peuple castor » au château de Châteaudun, Suzanne Husky nous invite à reconsidérer le temps profond des rivières à travers l'histoire des alliances entre humains et castors. Pour cette création, Suzanne Husky s'inspire de la broderie de Bayeux raconter l'histoire de la rivière de l'époque Mésolithique jusqu'au XXI$^{ème}$ siècle. Réemployant le vocabulaire esthétique de l'art populaire, l'artiste dessine des traits simples, des personnages naïfs, des aplats de couleurs et des bordures enrichies de détails. L'artiste souhaite sensibiliser à la nécessité de réintroduire les castors pour restaurer nos milieux naturels face au changement climatique. Elle perpétue l'histoire de la mise en scène esthétique du savoir scientifique en restaurant le castor à sa juste place et en encourageant une nouvelle alliance avec le vivant. Cette exposition est aussi l'occasion de découvrir la deuxième plus importante collection de tapisseries anciennes de France qui est conservée dans le monument.

**7,00 €**

## Atelier yoga Posture n'Flow

### le 20 octobre 2024 à 10h30

Inspiré d'un yoga dynamique pour un alignement du corps, tout dans l'énergie et la fluidité. C'est un concept de renforcement sans impact où tout votre corps est mobilisé grâce à un exercice musculaire et respiratoire. Posture n'Flow est l'équilibre parfait pour le corps et l'esprit ! Sédentaires, sportifs confirmés, débutants, c'est une pratique tout public pour gagner en souplesse et booster votre vitalité.

**Durée : 60 mn. 13,00 € et 5,50 €**

## Visite guidée « Tapisseries »

### le 24 octobre 2024 à 14h30

Le château de Châteaudun conserve une exceptionnelle collection d'une cinquantaine de tapisseries françaises et flamandes provenant de la politique d'acquisition de l'État depuis 1938. Lors de cette visite, notre guide vous plongera dans l'art et l'histoire des tentures. Dans l'aile Longueville, il abordera tout à la fois l'importance de ces œuvres utilitaires, ostentatoires et témoins culturels de leur époque sans oublier le processus de fabrication d'une tapisserie devant le métier à tisser.

**Durée : 60 mn. 7,00 €**

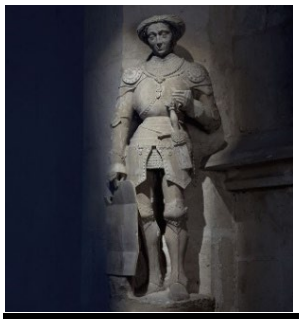

## Visite guidée « Jehan de Dunois »

### le 31 octobre 2024 à 14h30

Découvrez la vie de Jehan de Dunois (1403-1468) dit le bâtard d'Orléans, bâtisseur du château de Châteaudun, homme de guerre et fin lettré. Capitaine des armées de son cousin le roi Charles VII et ambassadeur de premier plan pendant la Guerre de Cent Ans, il consacra sa vie au service du royaume de France. En retraçant son histoire, nous découvrirons son imposant château princier taillé pour affirmer son ascendance royale et son pouvoir.

**Durée : 60 mn. 7,00 €**

## Animations dans le jardin de la Cidrerie

### Tiers-lieu du château / Evanescence

### Apocalyptic zomb'in le 26 octobre 2024 à 18h

Au pied du château de Châteaudun, découvrez dans le cadre du tiers-lieu et pour la deuxième année consécutive, des évènements festifs pour cet été. Une occasion de profiter en famille ou entre amis à l'ombre des feuillages dans le jardin de la Cidrerie au bord du Loir !

**Réservation obligatoire : https://www.billetweb.fr/apocalyptic-zombin-chateaudun**

## *Conférence contée* « Le loup : tout une histoire ! »

### par Michel Maraone

### le 10 novembre 2024 à 15h00

Animal encore présent dans l'imaginaire commun, le loup a peuplé nos campagnes pendant des siècles. Présent autour des châteaux, comme l'attestent de nombreux témoignages, ces monuments restent un lieu idéal pour mieux comprendre comment cette bête sauvage a marqué notre région. Naviguant entre la grande Histoire et les petites histoires, Michel Maraone, Le Saltimbanque de la Loire, vous mènera dans un voyage palpitant à travers le temps qui vous permettra, certainement, de rassasier vos appétits de savoir. **Durée : 75 mn. 9,00 € et 4,00 €**

## *Atelier* « Conception de cartes de vœux »

### par l'association Tinctoria Prima

### les 30 novembre et 15 décembre 2024 à 14h30

Au Moyen-Âge, les plantes du jardin étaient choisies pour leurs vertus et leur utilité quotidienne. Saviez-vous qu'il est possible de recourir à des plantes pour teindre vêtements ou papiers ? En cette période de fêtes de fin d'année, les occasions d'échanger des bons vœux ne manquent pas. Et si vous épatiez vos proches en leur offrant une carte créée par vous-même à partir d'encres végétales ? Livrez-vous un temps créatif et instructif sur des usages de végétaux originaux.

Réservation conseillée car la jauge est limitée à 12 participants.

**A partir de 8 ans. Durée : 90 mn. 9,00 € et 4,00 €**

## *Spectacle* « Make Christmas Great Again »

### par La Guilde de la transmission

### Fêtes : la merveille !

### le 30 décembre 2024 de 11h00 à 16h30

Dans les salles historiques du château de Châteaudun, au milieu des décors évoquant la magie de Noël, assistez à une performance vocale qui émerveillera petits et grands. Dans cette grande tradition du Christmas Caroling, les quatre voix de *Make Christmas Great Again* vous interprètera a cappella, les plus célèbres des chansons de Noël et quelques raretés arrangées par leurs soins. Ne manquez pas cette occasion de vous immerger, en famille, dans l'ambiance des fêtes !

7,00 €

## *Exposition* « Fêtes : la merveille ! »

### Du 30 novembre 2024 au 06 janvier 2025

Le château de Châteaudun recèle d'un trésor spectaculaire : ses cuisines voûtées équipées de cheminées monumentales. Il s'agit là d'un cadre idéal pour préparer un banquet festif. Venez découvrir la magie des préparatifs des tables de fêtes avec des décors élégants qui vous inviteront à un parcours qui saura vous mettre en appétit. Petits et grands seront invités à un voyage immersif dans la magie de Noël.

**7,00 €**

# CHÂTEAU DE FOUGÈRES-SUR-BIÈVRE

## Exposition « Nature sauvage »

### Julien Salaud

### Exposition pérenne de 2022 à 2028

Le château de Fougères-sur-Bièvre accueille, pour une durée de cinq ans, plusieurs œuvres de l'artiste contemporain Julien Salaud. A l'image de la nature, d'où elle tire son inspiration et son nom, cette exposition évolue au fil des saisons en cherchant à dialoguer chaque fois plus avec le monument, son ancrage dans un territoire défini – celui de la Sologne - et son histoire. Le travail de l'artiste, qui sait séduire le plus grand nombre, entraîne le visiteur dans un univers onirique où chacun est amené à réinterroger la notion de *sauvagerie,* à l'envisager sous différents points de vue. En créant des êtres hybrides, qui ne sont ni tout à fait morts ni tout à fait vivants, Julien Salaud parvient à susciter des sentiments qui oscillent entre attraction ou répulsion rappelant toute l'ambivalence de la nature. Autant de questionnements forts que l'artiste soumet à chaque spectateur à travers des installations poétiques proches de la mythologie des peuples primitifs.

**7,00 €**

## Animation « Autour du végétal »

### les 23 et 30 octobre 2024 à 15h00

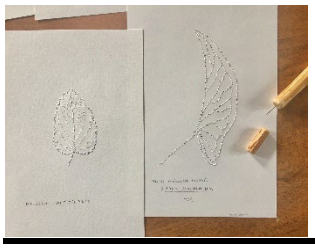

Dans le jardin de Fougères-sur-Bièvre, les feuilles changent de couleur et se mettent à tomber. Venez les observer et les ramasser, accompagnés d'un guide qui vous invitera à tâcher de mieux comprendre l'écrin végétal qui sublime le château. Du Moyen-Âge à nos jours, le végétal a toujours eu une place particulière. Il devient souvent le support de créations artistiques dont la pierre porte encore témoignage. Vous aussi, tentez l'expérience de vous servir des feuilles, collectées au préalable, pour vous livrer à une activité créative qui vous permettra de mieux comprendre la nature.

**9,00 € et 4,00 €**

## Atelier enluminure

### Le 1er novembre 2024 à 10h30

Connaissez-vous l'art de l'enluminure ? Au Moyen-Âge, les livres manuscrits étaient décorés à la main par de jolies illustrations parfois richement décorées. Venez expérimenter cet art, dans un beau château médiéval. Une occasion unique de voyager dans le temps grâce à une pratique plastique.

**Durée : 90 mn. 9,00 € et 4,00 €**

## Visite contée « Contes d'automne »

### les 1er et 09 novembre 2024 à 15h00

Avec l'automne, les châteaux se parent de nouvelles ambiances. La lumière baisse et, peu à peu, la nuit s'installe. Si vos enfants commencent à tourner en rond à la maison, prenez le temps de partager avec eux une visite du château de Fougères-sur-Bièvre. Guidés par Claire Rassinoux, dans les méandres de ces lieux majestueux, vous serez invités à vous attarder dans certaines salles pour écouter des récits merveilleux peuplés d'être fabuleux et parfois effrayants. Une belle occasion de porter un regard neuf sur un monument.

**Durée : 90 mn. 9,00 € et 4,00 €**

## *Conférence contée* « Le loup : tout une histoire ! »

### par Michel Maraone

### le 02 novembre 2024 à 15h00

Animal encore très présent dans l'imaginaire commun, le loup a peuplé nos campagnes pendant des siècles. Très présent autour des châteaux, comme l'attestent de nombreux témoignages, ces monuments restent un lieu idéal pour apprendre à mieux comprendre comment cette bête sauvage a marqué notre région. Naviguant entre la grande Histoire et les petites histoires, Michel Maraone, Le Saltimbanque de la Loire, vous mènera dans un voyage palpitant à travers le temps qui vous permettra, certainement, de rassasier vos appétits de savoir.

**Durée : 75 mn. 9,00 € et 4,00 €**

## *Atelier* « Conception de cartes de vœux »

### par l'association Tinctoria Prima

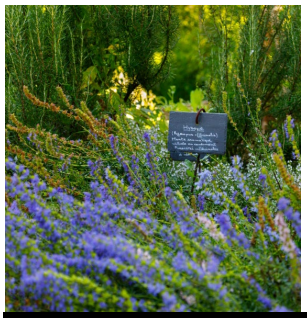

### les 1er et 07 décembre 2024 à 15h

Au Moyen-Âge, les plantes du jardin étaient choisies pour leurs vertus et leur utilité quotidienne. Saviez-vous qu'il est possible de recourir à des plantes pour teindre vêtements ou papiers ? En cette période de fêtes de fin d'année, les occasions d'échanger des bons vœux ne manquent pas. Et si vous épatiez vos proches en leur offrant une carte créée par vous-même à partir d'encres végétales ? Livrez-vous un temps créatif et instructif sur des usages de végétaux originaux.

Réservation conseillée car la jauge est limitée à 12 participants.

**A partir de 8 ans. Durée : 90 mn. 9,00 € et 4,00 €**

## *Exposition* « Fêtes : la merveille ! »

### Du 30 novembre 2024 au 06 janvier 2025

Le château de Fougères-sur-Bièvre semble tout droit sorti d'un conte. Venez découvrir la merveille de Noël à travers des décors empreints de magie qui sauront stimuler votre imagination. Petits et grands sont inivtés à un parcours ludique qui les fera plonger dans la merveille de l'hiver.

**7,00 €**

## Visite contée « la merveille des contes »

### le 08 décembre 2024 à 10h30 et 15h00

Vous aimez les histoires ? Vous voulez découvrir ou redécouvrir le château de Fougères-sur-Bièvre ? Les visites contées de Claire Rassinoux sont faites pour vous. Laissez-vous conduire à travers le monument, dans un parcours ponctué de pauses qui vous permettront d'écouter de beaux récits. Plongez dans la magie merveilleuse des châteaux, de l'hiver et de ses fêtes qui prendra vie au son de la voix de votre guide.

**Durée : 90 mn. 9,00 € et 4,00 €**

## Atelier enluminure

### Le 29 décembre 2024 à 10h30

Connaissez-vous l'art de l'enluminure ? Au Moyen-Âge, les livres manuscrits étaient décorés à la main par de jolies illustrations parfois richement décorées. Venez expérimenter cet art, dans un beau château médiéval. Une occasion unique de voyager dans le temps grâce à une pratique plastique.

**Durée : 90 mn. 7,00 €**

## Visite contée « la merveille des contes »

### les 21 et 29 décembre 2024 à 15h00

Vous aimez les histoires ? Vous voulez découvrir ou redécouvrir le château de Fougères-sur-Bièvre ? Les visites contées de Claire Rassinoux sont faites pour vous. Laissez-vous conduire à travers le monument, dans un parcours ponctué de pauses qui vous permettront d'écouter de beaux récits. Plongez dans la magie merveilleuse des châteaux, de l'hiver et de ses fêtes qui prendra vie au son de la voix de votre guide.

**Durée : 60 mn. 7,00 €**

## *Spectacle* « Make Christmas Great Again »

### par La Guilde de la transmission

### Fêtes : la merveille !

### le 30 décembre 2024 de 11h00 à 16h30

Dans les salles historiques du château de Fougères-sur-Bièvre, au milieu des décors évoquant la magie de Noël, assistez à une performance vocale qui émerveillera petits et grands. Dans cette grande tradition du Christmas Caroling, les quatre voix de *Make Christmas Great Again* vous interprètera a cappella, les plus célèbres des chansons de Noël et quelques raretés arrangées par leurs soins. Ne manquez pas cette occasion de vous immerger, en famille, dans l'ambiance des fêtes !

7,00 €

# CHÂTEAU DE TALCY

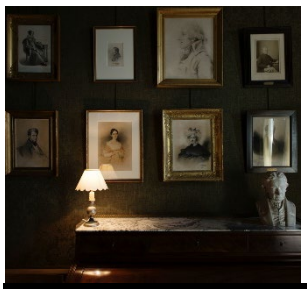

## Animation « Dessine-moi Talcy : exploration artistique et historique du château »

### le 30 octobre 2024 à 10h30

Le château de Talcy vous propose une visite insolite et exceptionnelle qui allie découverte historique et expression artistique. Laissez-vous conter l'histoire des différents propriétaires ayant marqué ce lieu d'exception, admirez les collections jusque dans leurs moindres détails puis prenez la pose pour les croquer. Cette visite dessinée vous offrira une occasion unique de fixer durablement vos émotions et vos inspirations dans un fanzine que vous créerez vous-même. Rendez-vous au château de Talcy pour appréhender l'histoire de manière joyeuse et interactive. Vivez une expérience qui promet d'être inspirante.

**Durée : 90 mn. 9,00 € et 4,00 €**

## Visite contée « Contes d'automne »

### le 30 octobre 2024 à 15h00

Avec l'automne, les châteaux se parent de nouvelles ambiances. La lumière baisse et, peu à peu, la nuit s'installe. Si vos enfants commencent à tourner en rond à la maison, prenez le temps de partager avec eux une visite du château de Talcy. Guidés par Claire Rassinoux, dans les méandres de ces lieux majestueux, vous serez invités à vous attarder dans certaines salles pour écouter des récits merveilleux peuplés d'être fabuleux et parfois effrayants. Une belle occasion de porter un regard neuf sur un monument.

**Durée : 90 mn. 9,00 € et 4,00 €**

## Visite guidée « A travers l'histoire des Huguenots »

### les 31 octobre, 28 novembre et 26 décembre 2024 à 15h

Le château de Talcy est immédiatement reconnaissable à sa silhouette de style renaissance. Au XVIe siècle, la France est déchirée par les guerres de religions. Le château de Talcy, alors situé à la frontière entre le territoire catholique et le territoire protestant, va se retrouver au cœur de la tourmente. Suivez le guide et découvrez, avec lui, comment l'histoire du château de Talcy a été marquée par un conflit resté tristement célèbre. Une bonne occasion d'en connaître les causes et les conséquences dans un petit village de Beauce.

**7,00 €**

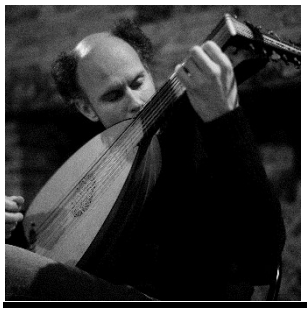

## Concert « Un chant dessus ma lyre – Ronsard et son luth » par Clara Brunet et Bor Zuljan

### 500e anniversaire de la naissance de Pierre de Ronsard

### le 16 novembre 2024 à 15h00

Le luth est pour Ronsard comme la lyre d'Orphée : l'instrument sublime les mots et fait vibrer les cœurs. Lors de ce concert, Bor Zuljan accompagnera, de son luth et par la voix, le chant de Clara Brunet. A la façon antique ils rendront hommage à l'Orphée français en essayant « de marier les odes à la lyre ». Avec quelques excursions vers des répertoires plus récents, ils saisiront l'occasion pour tenter de démontrer que le luth, comme la poésie de Ronsard conservent un pouvoir puissant, même après 500 ans, capables d'enchanter encore et encore

**9,00 € et 4,00 €**

## *Conférence contée* « Le loup : tout une histoire ! »

### par Michel Maraone

### le 1er décembre 2024 à 15h00

Animal encore très présent dans l'imaginaire commun, le loup a peuplé nos campagnes pendant des siècles. Très présent autour des châteaux, comme l'attestent de nombreux témoignages, ces monuments restent un lieu idéal pour apprendre à mieux comprendre comment cette bête sauvage a marqué notre région. Naviguant entre la grande Histoire et les petites histoires, Michel Maraone, Le Saltimbanque de la Loire, vous mènera dans un voyage palpitant à travers le temps qui vous permettra, certainement, de rassasier vos appétits de savoir.

**Durée : 75 mn. 9,00 € et 4,00 €**

## *Exposition* « Fêtes : la merveille ! »

### Du 30 novembre 2024 au 06 janvier 2025

Pour les fêtes, venez (re-)découvrir la merveille de l'élégance du château de Talcy. Laissez-vous émerveillés par des décors jouant avec notre imaginaire collectif. Vos yeux se laisseront éblouir par la magie de l'hiver et de Noël.

**7,00 €**

## *Exposition* « Noël aux saveurs d'autrefois »

Fêtes : la merveille !

Du 06 décembre 2024 au 06 janvier 2025

Animation en déambulation : chants de Noël

7,00 €

## *Spectacle* « Make Christmas Great Again »

par La Guilde de la transmission

Fêtes : la merveille !

le 30 décembre 2024 de 11h00 à 16h30

Dans les salles historiques du château de Talcy, au milieu des décors évoquant la magie de Noël, assistez à une performance vocale qui émerveillera petits et grands. Dans cette grande tradition du Christmas Caroling, les quatre voix de *Make Christmas Great Again* vous interprètera a cappella, les plus célèbres des chansons de Noël et quelques raretés arrangées par leurs soins. Ne manquez pas cette occasion de vous immerger, en famille, dans l'ambiance des fêtes !

7,00 €